

# GT NET - Riešenie pre (polo)automatizáciu vydávania stanovísk

Naše riešenie pre automatizáciu procesu vydávania vyjadrení o priebehu inžinierskych sietí uľahčuje **proces podania žiadostí** pre žiadateľov o vyjadrenia ako aj **proces poskytovania vyjadrení** zo strany správcu inžinierskej siete. Zavádza prehľadnú evidenciu žiadostí a vyjadrení, umožňuje rýchle úhrady spolplatnených žiadostí a automatizuje niektoré úkony vydávania vyjadrení. Riešenie využíva webové mapové služby existujúcich GIS systémov, prípadne je možné načítať do systému priamo údaje o priebehu sietí.

## Prínosy z pohľadu žiadateľa

- Podanie žiadosti **on-line** formou
- Výber lokality na mape, vyhľadanie podľa adresy
- Možnosť úhrady prostredníctvom **platobnej brány**
- **Evidencia** všetkých podaných žiadostí, prehľad o **stave ich vybavenia**
- **Elektronická komunikácia** so správcom inžinierskych sietí

## Funkcie a prínosy pre poskytovateľa vyjadrení

- **Prehľadná registrácia** všetkých žiadostí, možnosti triedenia, vyhľadávania žiadostí
- **Archív žiadostí** a vydaných vyjadrení
- Možnosť automatizovaného vydania vyjadrenia o priebehu siete, ak sa na danej lokalite **žiadne siete nenachádzajú**
- **Elektronická komunikácia** so žiadateľmi
- **Zjednodušenie a zrýchlenie** procesu tvorby vyjadrení
- Využitie existujúcich **GIS** riešení u správcu IS
- Napojenie na **ekonomický systém** – párovanie platieb, číslovanie faktúr

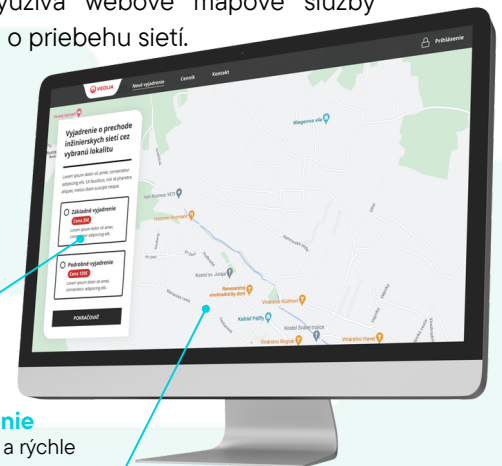

### Vyjadrenie

Jednoduché a rýchle vytvorenie a zaslanie vyjadrenia na pár klikov

### Webové rozhranie pre klientov

Žiadosť o vyjadrenie klient vytvorí v jednoduchom webovom rozhraní štandardizovanými formulármi.

### Vyjadrovací protokol

Možnosť prispôsobenia vyjadrovacieho protokolu podľa Vašich požiadaviek.

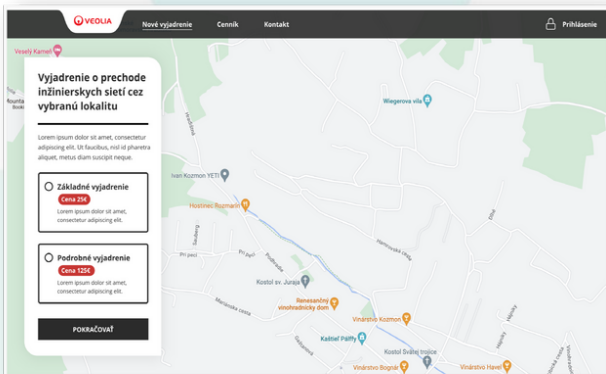

Pohľad používateľ = výber typu vyjadrenia

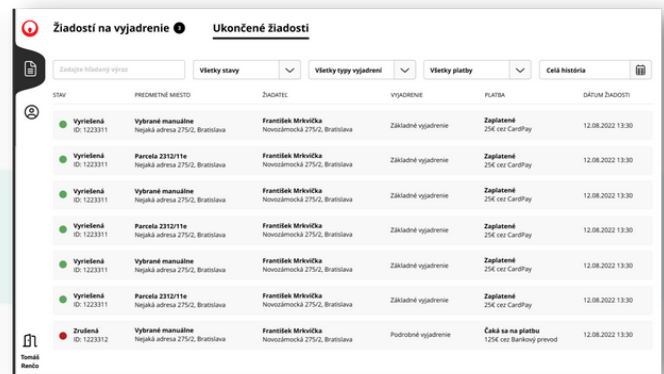

Pohľad admin = prehľad a správa žiadostí

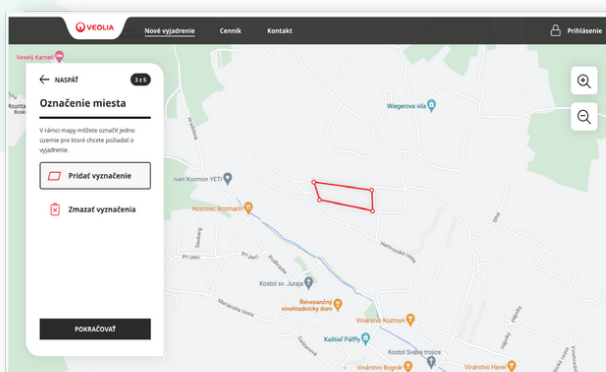

Pohľad používateľ = jednoduché vyznačenie polygónu plochy záujmu

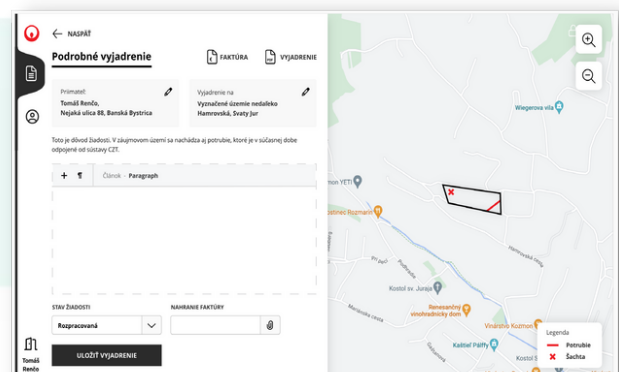

Pohľad admin = možnosť editácie a písania textu vyjadrenia